

CUADRO DE SUPERFICIES VIVIENDA			
PLANTA BAJA		SUPERFICIE UTIL	
DEPENDENCIA	SUP.UTIL m2	DIAMETRO m.	SUP.ILUM.m2
Dormitorio 2	21.50	3.50	2.74
Dormitorio 3	21.84	3.30	2.74
Dormitorio 4	17.18	3.58	2.42
Dormitorio 5	13.72	3.50	4.84
Baño 2	5.58	1.80	0.32
Baño 3	7.02	1.80	0.16
Baño 4	6.20	1.80	0.32
Aseo	3.00	1.20	0.32
Salón	28.82	4.40	4.84
Cocina-comedor	43.34	4.40	5.48
Office	7.30	2.50	0.32
Paso 2	8.06	1.30	-
Paso 3	2.95	1.30	0.32
Distribuidor 1	4.14	1.20	-
Distribuidor 2	11.75	2.50	0.16
Vestibulo	8.90	2.50	3.08
Coladuría	1.98	1.40	-
TOTAL SUP. UTIL	213.28		

PLANTA BAJA (COTAS Y SUPERFICIES)

BERNARDO OLIVER JAUME
ARQUITECTO

C/ MIRET nº 35 ARO CP: 07011
PALMA DE MALLORCA
e-mail: bernardo.oliver@bo-arq.com
TEL - FAX 971 790362/ 607485730

PROYECTO BÁSICO
DE VIVIENDA UNIFAMILIAR
AISLADA Y PISCINA

PROPIEDAD
GLORIA BOSCH BOSCH

SITUACION
POLIGONO 15, PARCELA 340
T.M. SENCELLES
MALLORCA

AGOSTO 2021 EXP. 864/21

PLANO
PLANTA BAJA
DISTRIBUCIÓN Y COTAS

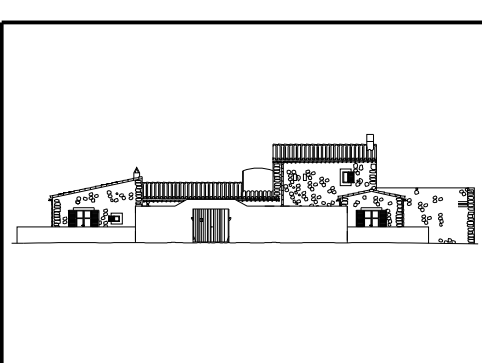

ESCALA	PLANO Nº
1/50	02

SUPERFICIES CONSTRUIDAS DEL PROYECTO

VIVIENDA	
Pl. sótano (Vivienda).....	188,35 m²
Pl. baja (Vivienda).....	265,43 m²
Pl. piso (Vivienda).....	59,86 m²
TOTAL VIVIENDA:	513,64 m²
OTROS ELEMENTOS	
Piscina (espejo de agua).....	35,00 m²
Sala Maquinas piscina (enterrada).....	29,58 m²

PATIO
S : 209.52 m²
(suelo permeable en su totalidad)